INFORMACIÓN SOBRE CALIDAD DEL AIRE. PARTE MENSUAL.

**ESTACIÓN DE CIUDAD REAL
NOVIEMBRE DE 2013**

DATOS SOBRE CONTAMINANTES ATMOSFÉRICOS

VARIABLE	NO	NO ₂	O ₃	PM ₁₀	SO ₂
Datos capturados (%)	100	100	100	86,66	-
Media	2,71	3,94	33,48	15,58	-
Mínimo	2,00	2,00	2,00	2,00	-
Máximo	23,00	31,00	79,00	75,00	-
Mediana	2,00	2,00	32,00	13,00	-
Máximo diario	6,83	9,38	50,88	34,29	-
Máximo octohorario móvil	10,38	20,13	66,25	56,50	-
Máxima móvil diaria	7,46	12,17	53,96	42,13	-
Percentil 95	6,00	12,00	62,00	36,00	-
Percentil 99	15,00	20,00	66,81	54,68	-
Valores diarios >50	NA	NA	NA	-	-
Valores horarios >200	NA	-	NA	NA	-
Media movil octohoraria >100	NA	NA	-	NA	-

(1) Valores expresado en $\mu\text{g}/\text{m}^3$, procedentes de datos horarios.

Gráfica resumen

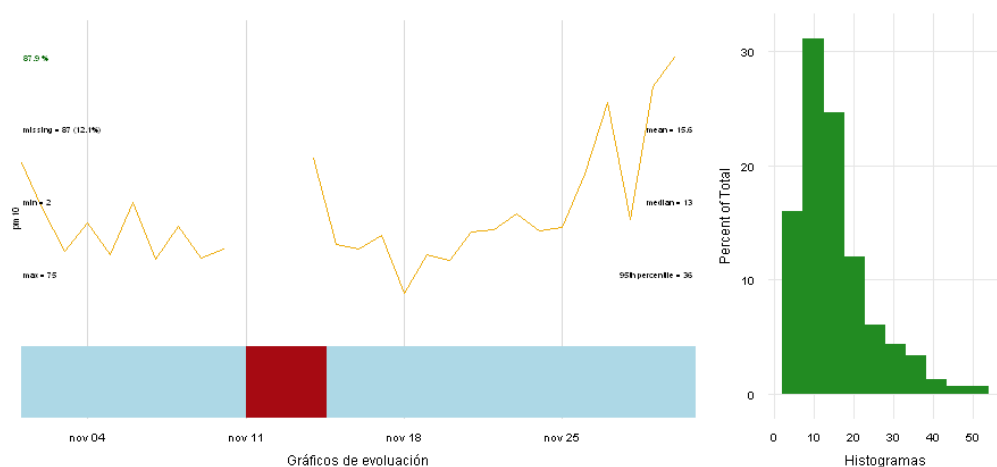

Gráfica resumen

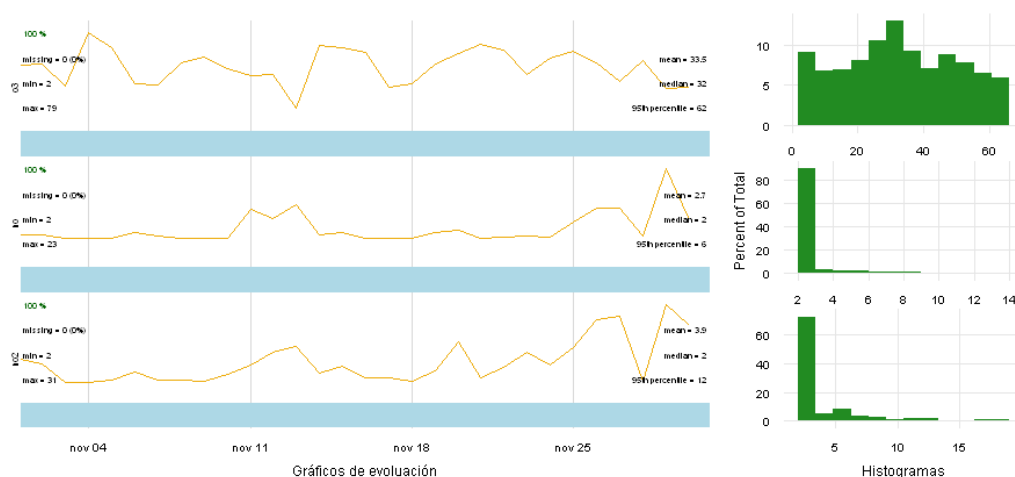

VALORACIÓN DIARIA DE CALIDAD DEL AIRE

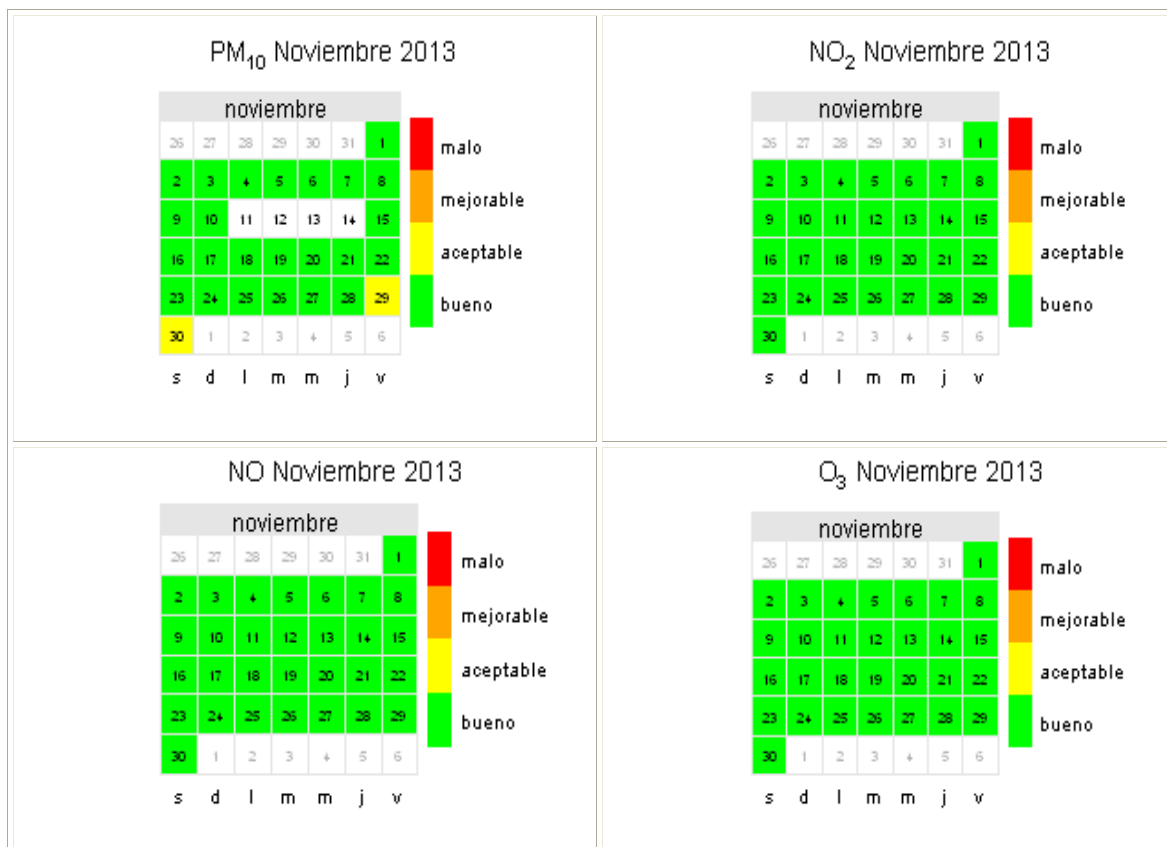

DATOS METEOROLÓGICOS

VARIABLE	Presión barométrica	Lluvia	Humedad relativa	Radiación Solar	Temperatura
Datos capturados (%)	100	100	100	100	100
Media	948,03	0,01	71,25	103,82	8,79
Mínimo	937,00	0,00	28,00	4,00	-2,00
Máximo	957,00	4,00	100,00	593,00	23,00
Mediana	949,00	0,00	73,00	4,00	9,00
Máximo diario	955,42	0,25	94,46	151,63	15,25
Máximo octohorario movil	956,50	0,75	100,00	431,75	21,00
Máxima movil diaria	955,46	0,25	96,83	192,00	15,38
Percentil 95	955,00	0,00	100,00	489,15	18,00
Percentil 99	956,00	0,00	100,00	540,86	21,00

Valores expresados en: humedad relativa (%), lluvia (L/m²), radiación solar (W/m²), Presión barométrica (mmHg), temperatura (°C); procedentes de datos horarios.

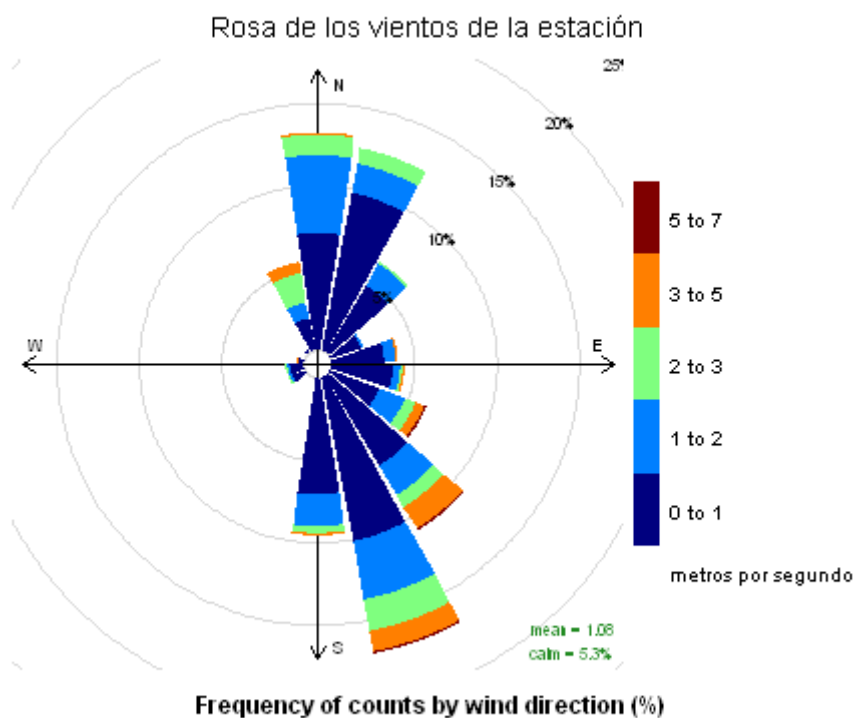

REFERENCIAS

- [1] Real Decreto 102/2011, de 28 de enero, relativo a la mejora de la calidad del aire.
- [2] R version 2.15.2 (2012-10-26) -- "Trick or Treat". Copyright (C) 2012 The R Foundation for Statistical Computing ISBN 3-900051-07-0. Platform: i386-w64-mingw32/i386 (32-bit)
- [3] R Core Team (2012). R: A language and environment for statistical computing. R Foundation for Statistical Computing, Vienna, Austria. ISBN 3-900051-07-0, URL <http://www.R-project.org/>.